

DIPLOMARBEIT WS 03/04

MARC GABRIEL

MATR. 11025584

ANSICHTEN UND SCHNITTE  
M 1:200

OLYMPISCHES DORF IN LEIPZIG 2012

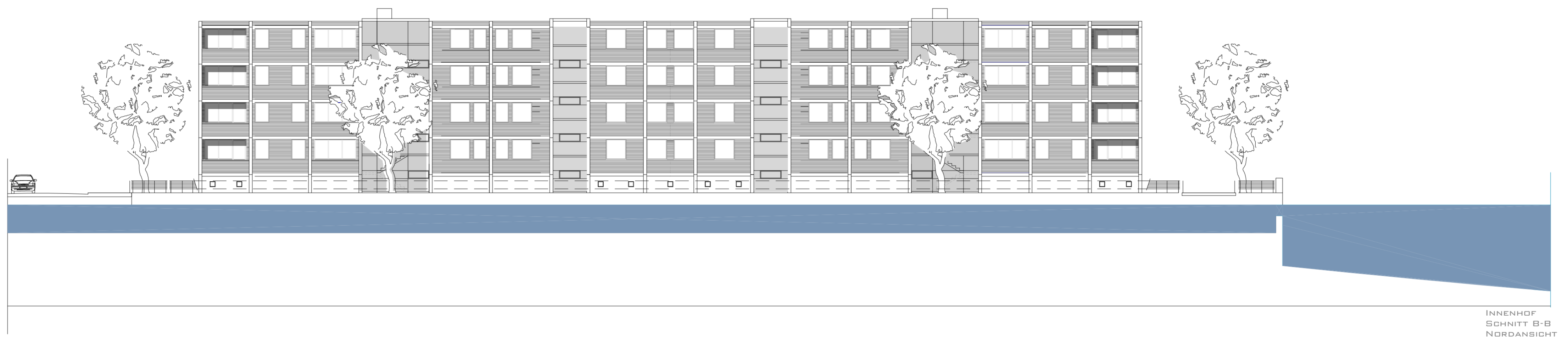

PROJEKTENTWICKLUNG UNTER BESONDERER BERÜCKSICHTIGUNG DER NACHOLYMPISCHEN NUTZUNG

UNIVERSITY OF APPLIED SCIENCE COLOGNE

FACHBEREICH ARCHITEKTUR

PROF. DR.-ING. M. KOOPMANN

PROF. DIPL.-ING. U. FINDEISEN